RZUT KONDYGNACJI +3 - CZ. I

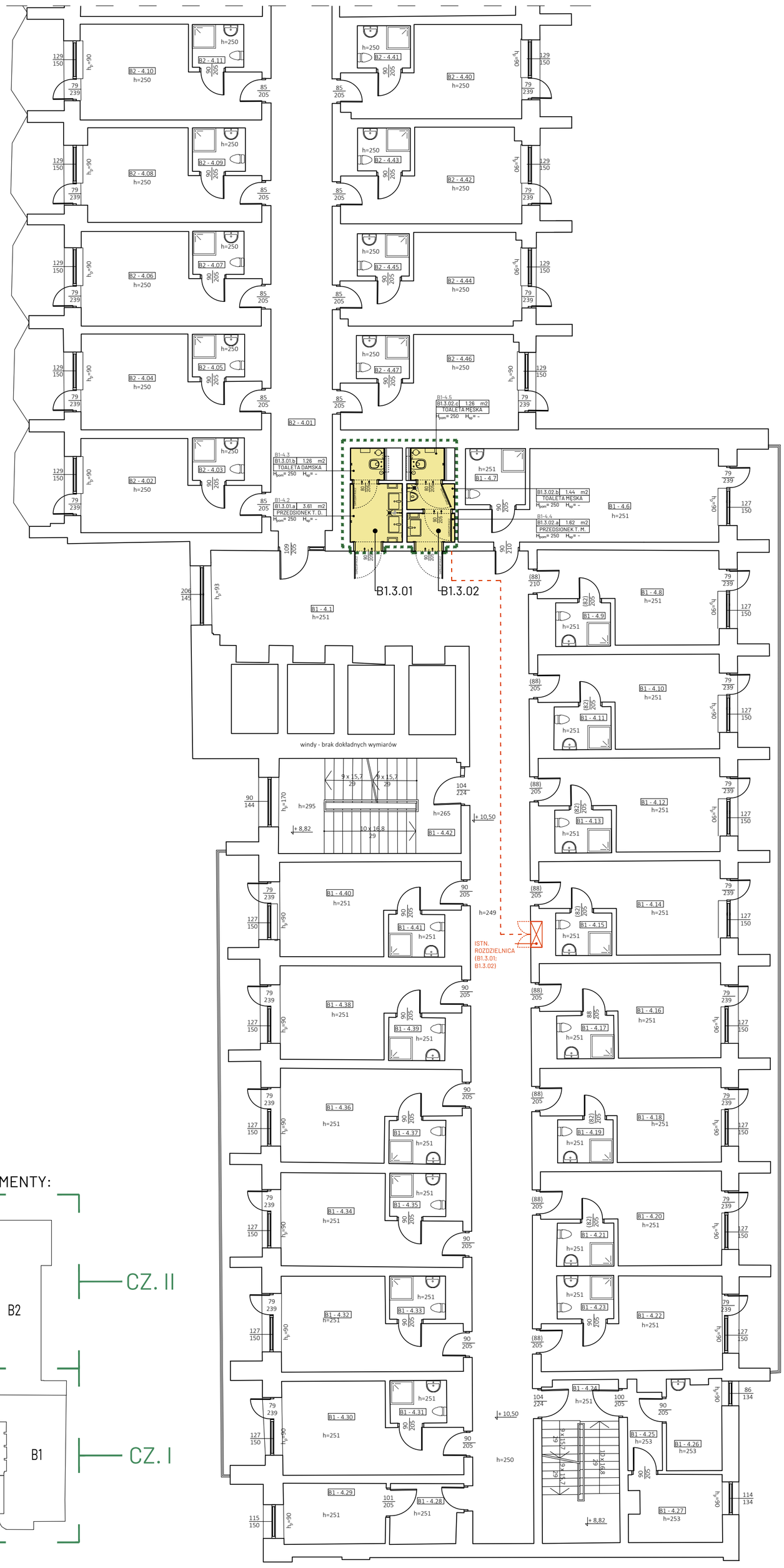

SCHEMAT PODZIAŁU BUDYNKU NA SEGMENTY:

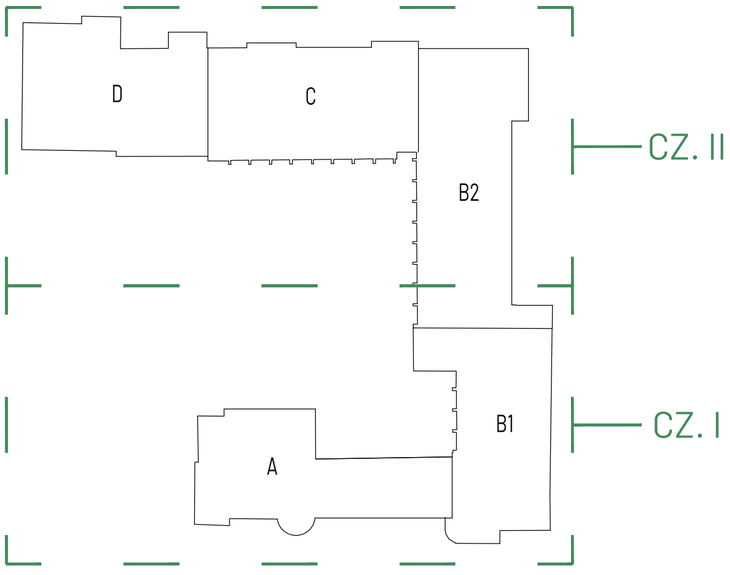

LEGENDA

OZNACZENIE

- ŚCIANY ISTNIEJĄCE
- WYPOSAŻENIE ISTNIEJĄCE
- WYPOSAŻENIE PROJEKTOWANE
- ZAKRES OPRACOWANIA
- POMIESZCZENIA OBJĘTE ZAKRESEM OPRACOWANIA
- B2.3.01 NUMER POMIESZCZENIA OBJĘTEGO ZAKRESEM OPRACOWANIA

DEFINICJA OZNACZEŃ:

KONDYGNACJA — B2.3.01 — SEGMENT BUDYNKU — NUMER PORZĄDKOWY POMIESZCZENIA

NUMER POMIESZCZENIA (WEDŁUG PODKŁADÓW INWENTARYZACYJNYCH) — B2-4.21
NUMER POMIESZCZENIA (WEWNĘTRZNY) — B2.3.01.a 1.25 m2 — POWIERZCHNIA POMIESZCZENIA
PRZEDSIONEK T. P. — NAZWA POMIESZCZENIA
H_{pom}= 250 — WYSOKOŚĆ POMIESZCZENIA DO STROPU
H_{sp}= - — WYSOKOŚĆ POMIESZCZENIA DO SUFITU PODWIESZANEGO

- ISTNIEJĄCA ROZDZIELNICA ELEKTRYCZNA
- SCHEMAT POŁĄCZENIA ISTNIEJĄCEJ ROZDZIELNICY ELEKTRYCZNEJ Z POMIESZCZENIAMI OBJĘTYMI ZAKRESEM OPRACOWANIA

UWAGA!

1) SZCZEGÓŁY PROJEKTOWE ZAWARTE ZOSTAŁY W DALSZEJ CZĘŚCI RYSUNKOWEJ DOKUMENTACJI

2) WSZELKIE WYMIARY NALEŻY SPRAWDZIĆ Z NATURY NA BUDOWIE

3) LOKALIZACJĘ POMIESZCZEŃ ORAZ ZAKRESU OBJĘTEGO OPRACOWANIEM OZNACZONO NA PODKŁADACH INWENTARYZACYJNYCH UDOSTĘPNIONYCH PRZEZ ZAMAWIAJĄCEGO (INWESTORA)

4) POMIESZCZENIA OBJĘTE ZAKRESEM OPRACOWANIA ZOSTAŁY ZINWENTARYZOWANE NA POTRZEBY NINIEJSZEGO OPRACOWANIA

5) EWENTUALNE ROZBIEŻNOŚCI STANU ISTNIEJĄCEGO Z DOKUMENTACJĄ NALEŻY ZGŁOSIĆ PROJEKTANTOWI

PRACOWNIA ARCHITEKTONICZNA RAMA

JEDNOSTKA PROJEKTOWA:

Pracownia Architektoniczna RAMA
Radosław Maleńczuk
REGON: 541162666 NIP: 8952284983
791 322 735
pracownia.rama@gmail.com

NAZWA OBIEKTU:

KOMPLEKSOWY REMONT 26 ŁAZIENEK OGÓLNODOSTĘPNYCH ORAZ 2 ŁAZIENEK Z NATRYSKAMI W STREFIE BASENOWEJ W NIERUCHOMOŚCI FUNDUSZU SKŁADKOWEGO UBEZPIECZENIA SPOŁECZNEGO ROLNIKÓW W KOŁOBRZEGU

ADRES INWESTYCJI:

ul. Norwida 3, 78-100 Kołobrzeg

TYTUŁ RYSUNKU:

RZUT KONDYGNACJI +3 - CZ. I

INWESTOR:

Fundusz Składkowy Ubezpieczenia Społecznego Rolników

ADRES INWESTORA:

ul. Stanisława Moniuszki 1A, 00-014 Warszawa

PROJEKTANT - BRANŻA ARCHITEKTONICZNA: specjalność architektoniczna do projektowania bez ograniczeń

mgr inż. arch. Radosław Maleńczuk
uprawnienia nr 18/DSOKK/2024

PODPIS

BRANŻA	SKALA / FORMAT	FAZA PROJEKTU	DATA OPRACOWANIA	NUMER RYSUNKU
ARCH	1:100/560x610mm	PW	05.05.2026 r.	ARCH/03.a

PROJEKT CHRONIONY USTAWĄ O PRAWACH AUTORSKICH. WSZELKIE PRAWA ZASTRZEŻONE